



# JORNADA PEDAGÓGICA 2026

PRÁTICAS QUE INSPIRAM A EDUCAÇÃO PARAENSE

SECRETARIA DE  
EDUCAÇÃO







A poupança do ensino médio



Foto: Bruna Araújo/MEC.

SECRETARIA ADJUNTA DE  
EDUCAÇÃO BÁSICA

SECRETARIA DE  
EDUCAÇÃO





## Público

- Estudantes do Ensino Médio da Rede Pública

## Faixa Etária

- Ensino Médio Regular (14 a 24 anos)
- Educação de Jovens e Adultos (19 a 24 anos)

## Elegibilidade

- Estar inscrito no Cadastro Único
- Ter CPF (obrigatório)
- Renda per capita familiar de até meio salário mínimo

# CONDICIONALIDADES

Efetivação da matrícula no início de cada ano letivo;

Frequência escolar mínima de 80% (oitenta por cento);

Conclusão do ano letivo com aprovação;

Participação nos exames do Saeb, Sispae e outros exames, quando houver;

Participação no Exame Nacional do Ensino Médio (Enem).





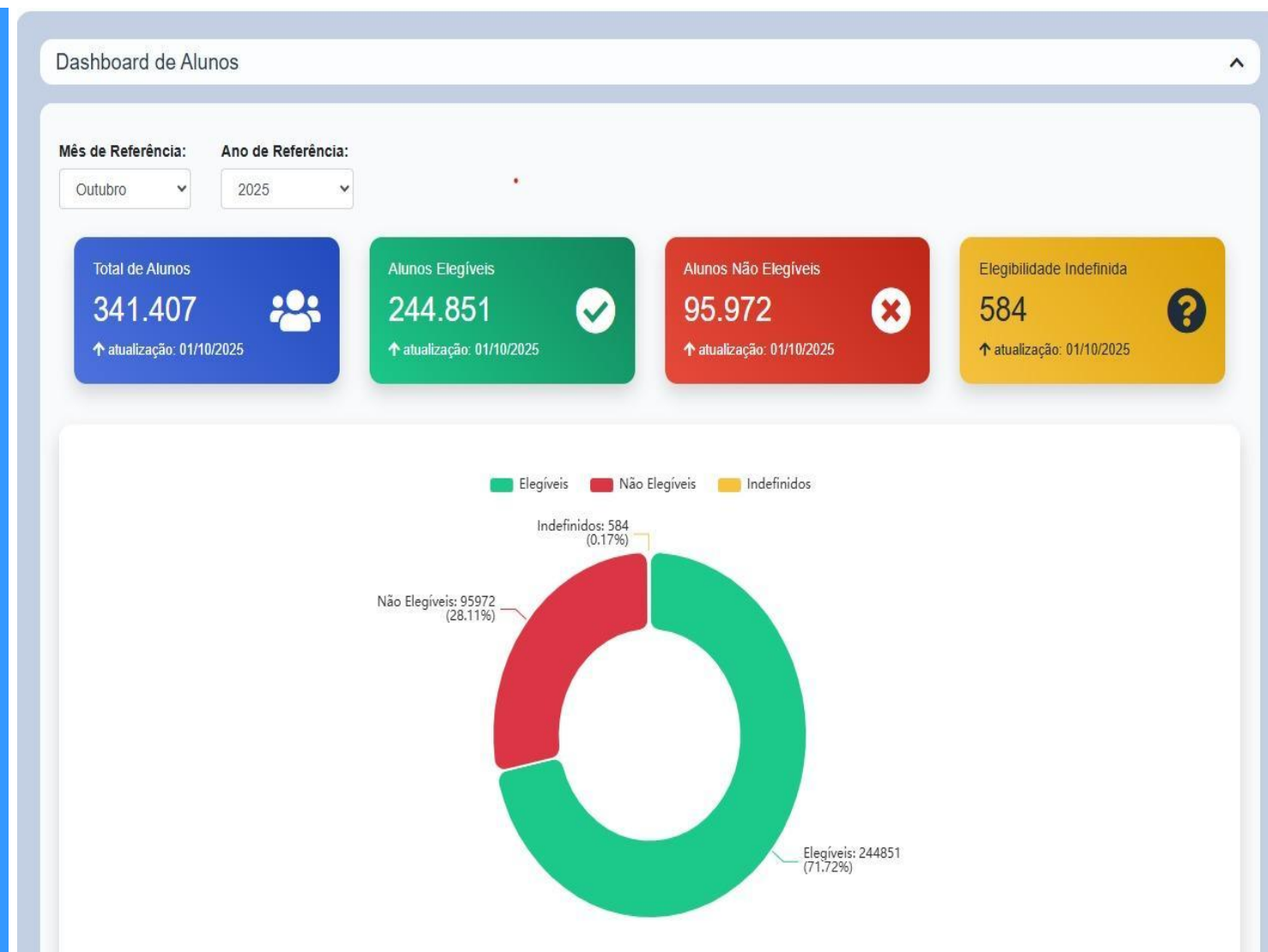

MINISTÉRIO DA  
EDUCAÇÃO

Legislação

Manual Presença

Dúvidas?

# Sistema PRESENÇA

## Dados disponíveis

O Presença dispõe de informações de gestores da rede Programa Bolsa Família e dados de matrícula, frequência e histórico do estudante, havendo colaboração entre órgãos e entidades da administração pública federal direta, autárquica e fundacional para buscar melhoria da qualidade do acesso, permanência e sucesso escolar de todos os beneficiários, principalmente daqueles que se encontram em contexto de

Portal do MEC • 0800 61 61 61 • Autoatendimento • [f](#) [t](#) [i](#) [v](#)



Presença

[Entrar com o gov.br](#)[Pré-Cadastro](#)

F: 0.38.0  
B:  
1.18.028

MINISTÉRIO DA  
EDUCAÇÃO

gov.br

SECRETARIA ADJUNTA DE  
EDUCAÇÃO BÁSICA

SECRETARIA DE  
EDUCAÇÃO



# GESTÃO DO PROGRAMA BOLSA FAMÍLIA

Hierarquia

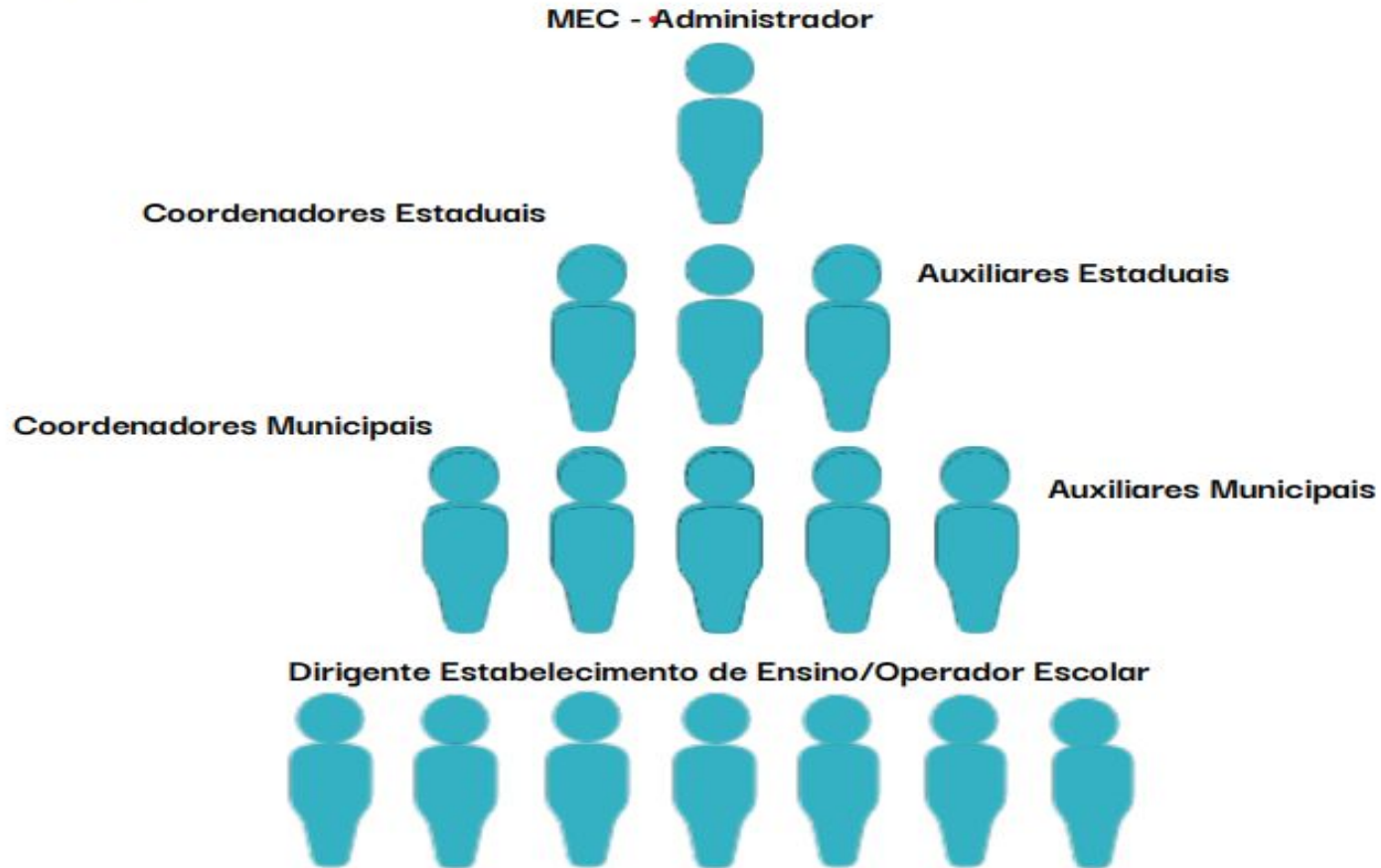

SECRETARIA ADJUNTA DE  
EDUCAÇÃO BÁSICA

SECRETARIA DE  
EDUCAÇÃO







Períodos de Referência (Ano/Mês)	Entrega do Arquivo Incremental pelo MDS ao MEC	Período de coleta e registro da Frequência Escolar do Bolsa Família		
		Início das Transferências e Impressão de Formulários	Abertura para registro da frequência escolar	ENCERRAMENTO (Fechamento do Sistema Presença)
P26.0	09/02/2026	-	-	-
P26.1 (Fevereiro e Março)	11/03/2026	16/03/2026	31/03/2026	23/04/2026
P26.2 (Abril e Maio)	06/05/2026	18/05/2026	29/05/2026	25/06/2026
P26.3 (Junho e Julho)	08/07/2026	15/07/2026	31/07/2026	27/08/2026
P26.4 (Agosto e Setembro)	08/09/2026	14/09/2026	30/09/2026	29/10/2026
P26.5 (Outubro e Novembro)	09/11/2026	16/11/2026	30/11/2026	18/12/2026

E-mail: [frequenciaescolar@mec.gov.br](mailto:frequenciaescolar@mec.gov.br)Canais de atendimento MEC: [https://www.gov.br/mec/pt-br/canais\\_atendimento/fale-conosco](https://www.gov.br/mec/pt-br/canais_atendimento/fale-conosco)Manual e Guias Sistema Presença: <https://presenca.mec.gov.br/seb/manuais-presenca>Secretaria de Educação Continuada, Alfabetização de Jovens e Adultos, Diversidade e Inclusão – SECADI  
Coordenação de Acompanhamento Educacional do Programa Bolsa Família - CAEBFMINISTÉRIO DA  
EDUCAÇÃOSECRETARIA ADJUNTA DE  
**EDUCAÇÃO BÁSICA**SECRETARIA DE  
**EDUCAÇÃO**



# RESULTADO DO ACOMPANHAMENTO EDUCACIONAL DO ESTADO DO PARÁ EM 2025

Período de Acompanhamento	Público Educação (1)	Beneficiários acompanhados	
		nº (2)	% (TAFE IGD) (3)
Fevereiro e Março	1.394.503	1.118.978	80,24
Abril e Maio	1.385.638	1.144.494	82,60
Junho e Julho	1.382.389	1.166.762	84,40
Agosto e Setembro	1.301.083	1.121.364	86,19
Outubro e Novembro	1.274.730	1.123.587	88,14



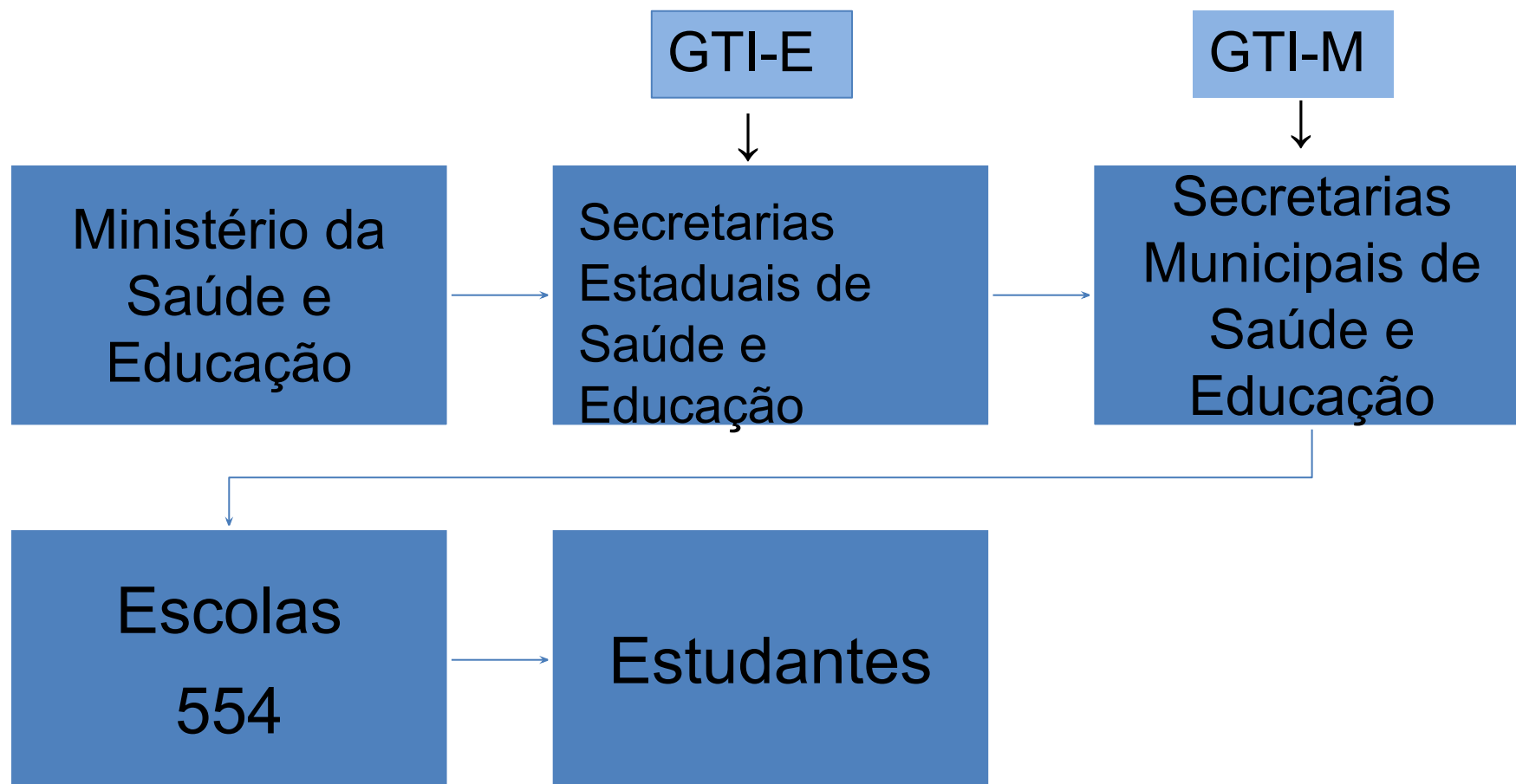



# TEMAS DO PSE

